

ΠΑΝΕΠΙΣΤΗΜΙΑΚΟ ΓΕΝΙΚΟ
ΝΟΣΟΚΟΜΕΙΟ ΗΡΑΚΛΕΙΟΥ

ΔΕΡΜΑΤΟΛΟΓΙΚΗ ΚΛΙΝΙΚΗ

ΜΕΤΕΚΠΑΙΔΕΥΤΙΚΟ ΠΡΟΓΡΑΜΜΑ

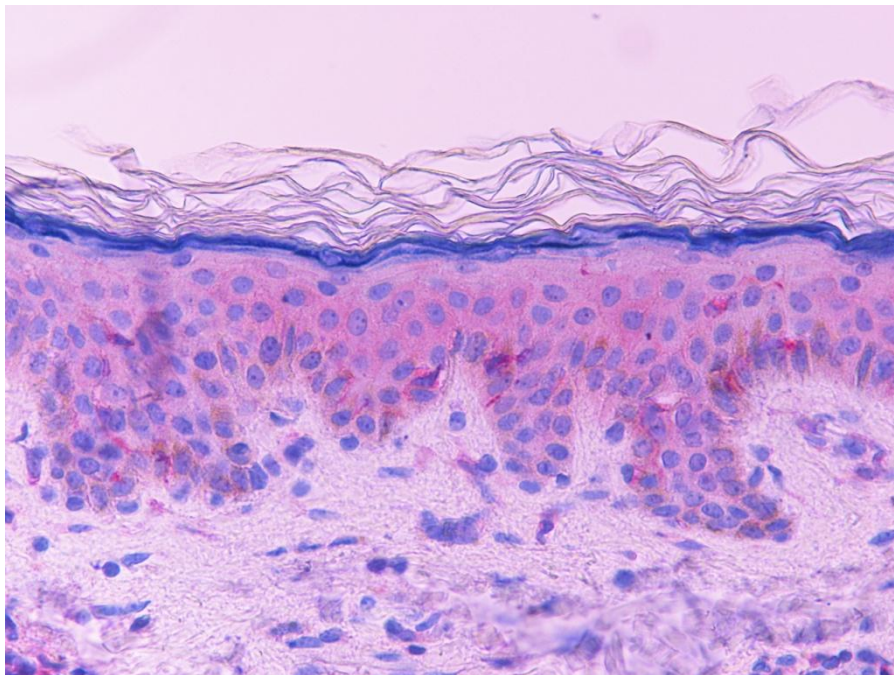

ΣΕΠΤΕΜΒΡΙΟΣ 2020 - ΙΟΥΝΙΟΣ 2021

Το πρόγραμμα των μετεκπαιδευτικών μαθημάτων του ακαδημαϊκού έτους 2020 – 2021 περιλαμβάνει γενικά αλλά και εξειδικευμένα θέματα της Δερματολογίας-Αφροδισιολογίας, αποτελώντας θεματικά ένα συγκερασμό καθιερωμένης ιατρικής γνώσης με νέα στοιχεία της επιστημονικής έρευνας.

Οι διαλέξεις λαμβάνουν χώρα κάθε Τετάρτη 14.00-15.00 στην Αίθουσα Σεμιναρίων του 4^{ου} ορόφου ΠαΓΝΗ.

Η Κλινικοπαθολογοανατομική συνάντηση γίνεται στο χώρο πολλαπλής Μικροσκοπίας του Παθολογοανατομικού Εργαστηρίου στην Ιατρική Σχολή του Παν/μίου Κρήτης όπου παρουσιάζονται ενδιαφέροντα περιστατικά της Κλινικής είτε κλασσικές περιπτώσεις με διδακτικό περιεχόμενο.

Η επιλογή της διαδικτυακής οργάνωσης μέσω πλατφόρμας είναι μια πιθανή δυνατότητα ενεργοποιήσιμη ανάλογα με την πορεία της πανδημίας.

Ευχαριστώ ιδιαίτερα την κ. Ε. Λαγουδάκη για την ουσιαστική συμβολή της στην Κλινικοπαθολογοανατομική συνάντηση, τον κ. Γ. Ευαγγέλου για τη συνεισφορά του στη δημιουργία του Μετεκπαιδευτικού Προγράμματος, καθώς και όλους τους λοιπούς ομιλητές.

Ο Διευθυντής της Κλινικής

Καθηγητής Κων/νος Κρασαγάκης

ΠΡΟΓΡΑΜΜΑ ΟΜΙΛΙΩΝ

ΣΕΠΤΕΜΒΡΙΟΣ 2020		
30/9/20	Κνησμός - Διερεύνηση δερματικών και μη δερματικών αιτίων	Ευαγγέλου Γ.
ΟΚΤΩΒΡΙΟΣ 2020		
7/10/20	Μη πενικιλλινούχα σχήματα στη θεραπεία της σύφιλης	Μαραζάκη Φ.
14/10/20	Ανατομία προσώπου - Επικίνδυνες ζώνες	Ευαγγέλου Γ.
21/10/20	Κλινικοπαθολογοανατομική συνάντηση	Λαγουδάκη Ε.
ΝΟΕΜΒΡΙΟΣ 2020		
4/11/20	Φωτοδερματοπάθειες - Μέρος Ι	Ευαγγέλου Γ.
18/11/20	CD30+ λεμφοϋπερπλαστικές εξεργασίες δέρματος	Σωπασής Μ.
25/11/20	Κλινικοπαθολογοανατομική συνάντηση	Λαγουδάκη Ε.
ΔΕΚΕΜΒΡΙΟΣ 2020		
2/12/20	Προσέγγιση ασθενούς με αλωπεκία - Μη ουλωτικές αλωπεκίες	Κουμάκη Δ.
9/12/20	Δερματολογικές εκδηλώσεις COVID-19	Κάββαλου Ε.
16/12/20	Κλινικοπαθολογοανατομική συνάντηση	Λαγουδάκη Ε.
ΙΑΝΟΥΑΡΙΟΣ 2021		
13/1/21	Προσέγγιση ασθενούς με αλωπεκία - Ουλωτικές αλωπεκίες	Κουμάκη Δ.
20/1/21	Φωτοδερματοπάθειες - Μέρος ΙΙ	Ευαγγέλου Γ.

27/1/21	Κλινικοπαθολογοανατομική συνάντηση	Λαγουδάκη Ε.
ΦΕΒΡΟΥΑΡΙΟΣ 2021		
3/2/21	Δακτυλιοειδείς βλάβες δέρματος	Κρασαγάκης Κ.
10/2/21	Υποδερματίτιδες	Στεφανίδου Μ.
17/2/21	Νεότερα δεδομένα στην θεραπεία του SJS-TEN	Γκιαουράκη Ι.
24/2/21	Κλινικοπαθολογοανατομική συνάντηση	Λαγουδάκη Ε.
ΜΑΡΤΙΟΣ 2021		
3/3/21	Η τριχοσκόπηση στη διάγνωση της αλωπεκίας	Κουμάκη Δ.
10/3/21	Φαρμακοεπαγόμενο πομφολυγώδες πεμφιγοειδές	Κάββαλου Ε.
17/3/21	EULAR/ACR κριτήρια συστηματικού ερυθρηματώδους λύκου 2019	Κρασαγάκης Κ.
24/3/21	Βιβλιογραφική ενημέρωση	
31/3/21	Κλινικοπαθολογοανατομική συνάντηση	Λαγουδάκη Ε.
ΑΠΡΙΛΙΟΣ 2021		
7/4/21	AGEP vs DRESS - ομοιότητες και διαφορές	Γκιαουράκη Ι.
14/4/21	Ροδόχρους νόσος – νεότερες θεραπείες	Μαραζάκη Φ.
21/4/21	Δερματολογικό Quiz	Kruger-Krasagakis S.
ΜΑΙΟΣ 2021		
12/5/21	Μη στεροειδική θεραπεία της ατοπικής δερματίτιδας	Κρασαγάκης Κ.
19/5/21	Βιβλιογραφική ενημέρωση	
26/5/21	Κλινικοπαθολογοανατομική συνάντηση	Λαγουδάκη Ε.
ΙΟΥΝΙΟΣ 2021		
2/6/21	Ακμή ενηλίκων – What to do?	Κουμάκη Δ.

9/6/21	Μιμητές της συστηματικής σκληροδερμίας	Ζωγραφάκη Κ.
16/6/21	Βιβλιογραφική ενημέρωση	
23/6/21	Κλινική αξιολόγηση και θεραπεία της διαπυητικής ιδρωταδενίτιδας	Κοτοπούλη Φ.
30/6/21	Κλινικοπαθολογοανατομική συνάντηση	Λαγουδάκη Ε.

ΟΜΙΛΗΤΕΣ

1. Κρασαγάκης Κωνσταντίνος, Καθηγητής Δερματολογίας
2. Kruger-Krasagakis Sabine, Αναπληρώτρια Καθηγήτρια Δερματολογίας
3. Στεφανίδου Μαρία, Διευθύντρια ΕΣΥ Δερματολογίας
4. Ευαγγέλου Γιώργος, Διευθυντής ΕΣΥ Δερματολογίας
5. Κουμάκη Δήμητρα, Επιμελήτρια Β' Δερματολογίας
6. Λαγουδάκη Ελένη, Επιμελήτρια Α' Παθολογικής Ανατομικής
7. Κάββαλου Ειρήνη, Ειδικ/μένη Δερματολόγος
8. Γκιαουράκη Ιωάννα, Ειδικ/μενη Δερματολογίας
9. Ζωγραφάκη Κυριακή, Ειδικ/μενη Δερματολογίας
10. Κοτοπούλη Μαρία-Φραντζέσκα, Ειδικ/μενη Δερματολογίας
11. Μαραζάκη Φαίδρα, Ειδικ/μενη Δερματολογίας
12. Σωπασής Μιχαήλ, Ειδικ/μενος Δερματολογίας